



## BUPATI SOLOK

Nomor : 060/ 29 /Orgs-2018  
Sifat : Penting  
Lampiran : 1 (Satu) Berkas  
Hal : **Penyampaian Laporan**

Arosuka, 23 Januari 2018  
Kepada:  
Yth. Bapak Menteri Pendayagunaan  
Aparatur Negara dan RB  
Di  
Jakarta

Bersama ini kami sampaikan kepada Bapak Peta Jabatan kekurangan dan kebutuhan Pegawai Negeri Sipil ( PNS ), berdasarkan Analisa Jabatan dan Analisa Beban Kerja Satuan Kerja Perangkat Daerah Kabupaten Solok Tahun 2018. ( data Terlampir ).

Demikianlah kami sampaikan kepada Bapak untuk dapat ditindak lanjuti, terima kasih.



KEKUATAN PEGAWAI					
IV/e : 3	III/d : 9	II/c : 3	I/b : -	I/a : -	
IV/d : 1	III/c : 12	II/b : 7	I/a : -		
IV/c : 1	II/b : 14	I/a : 3			
IV/b : 3	II/a : 26	I/d : 1			
IV/a : 2	II/d : 1	I/c : 1			

80 ORANG TERDIRI DARI			
Es.I :-	Es.III : 5	JFT	:
Es.II : 1	Es.IV : 15	JFU	:

KEPALA DINAS  
IV/-C-52

SEKRETARIS  
IV/-A-52

- BEBAN KERJA
1. Mengolah keuangan daerah sesuai mekanisme dan ketentuan berlaku
  2. Mengelola Aset Daerah sesuai dengan ketentuan penatausahaan aset
  3. Menyusun regulasi dan mekanisme serta prosedur penyediaan keuangan da aset.
  4. Menyusun Anggaran Daerah
  5. Mengkoordinir pengelolaan pendapatan daerah
  6. Mengelola penyerahan modal daerah kepada pihak ketiga
  7. Mengelola Pinjaman dan Utang daerah
  8. Mengelola Anggaran Daerah
  9. Mengelola sistem informasi Pengelolaan Keuangan Daerah
  10. Mempertanggungjawabkan Keuangan Pemerintah Daerah
  11. Memelihara Aparatur Pengelolaan Keuangan Daerah

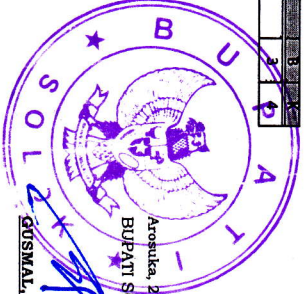
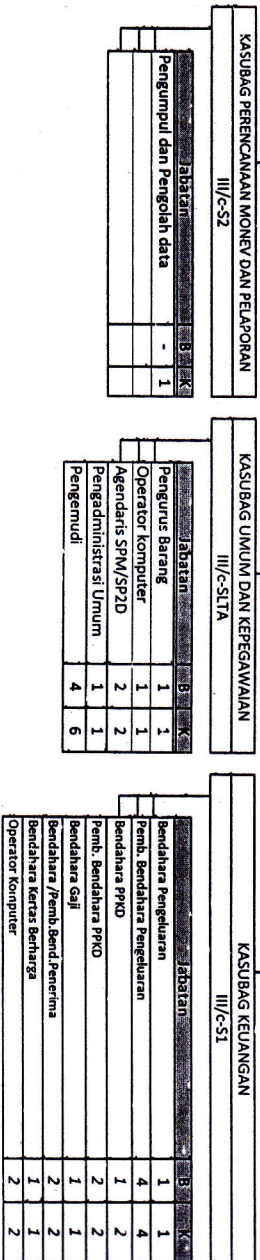

Arosuka, 27 Mei 2019  
 BUPATI SOLOK,  
 GUSMAL, SE, MM

NAMA INSTANSI : PEMERINTAH KABUPATEN SOLOK

**PETA JABATAN KANTOR KESATUAN BANGSA DAN POLITIK**

KEKUATAN PEGAWAI			
IV/e : -	III/d : 2	II/d : -	I/d : -
IV/d : -	III/c : -	II/c : 1	I/c : -
IV/c : -	III/b : 2	II/b : -	I/b : -
IV/b : 1	III/a : 3	II/a : -	I/a : -
IV/a : -			
<b>9</b>			

9 ORANG TERDIRI DARI	
Es.I : -	Es.III : 1 JFT : -
Es.II : -	Es.IV : 3 JFU : 5

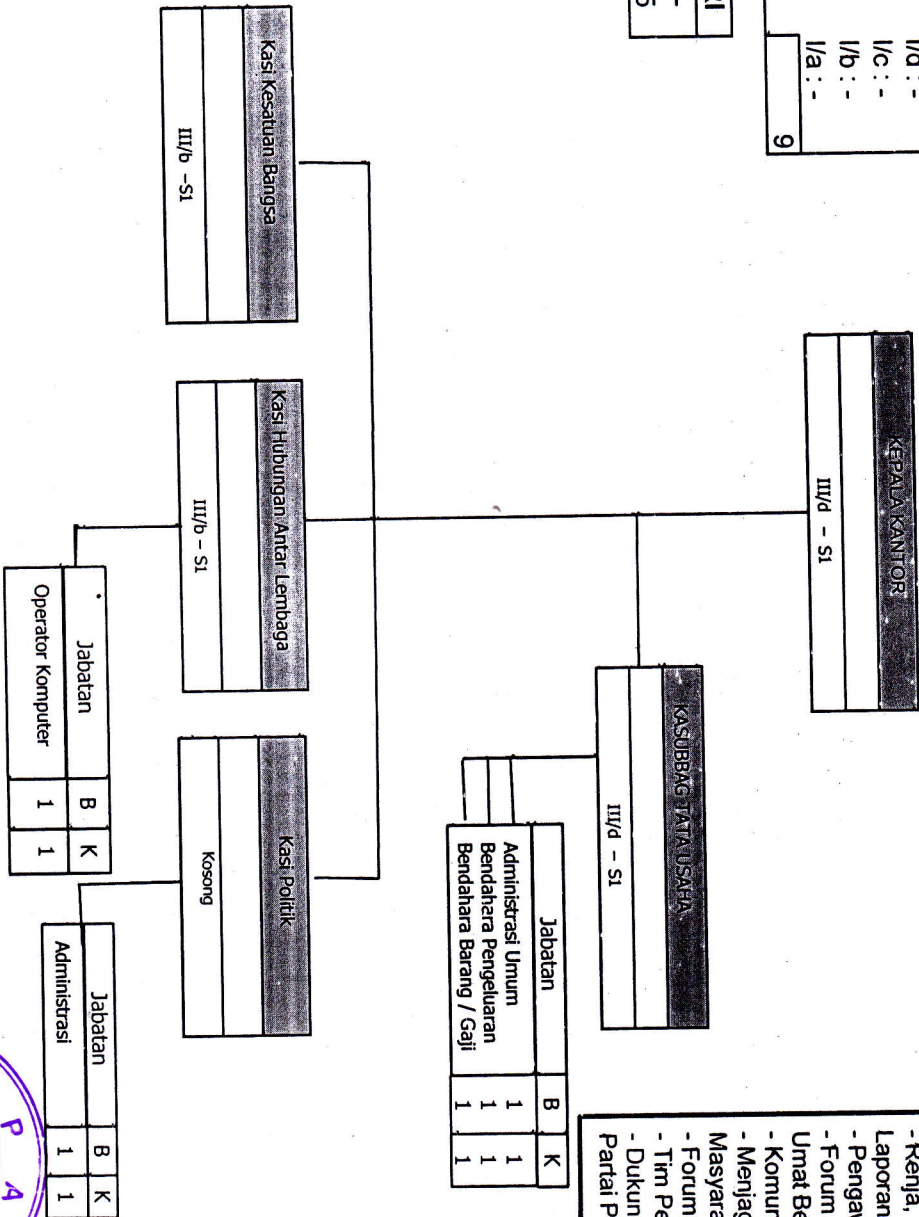

- | Beban Kerja   |
|---|
| - Renja, Renstra, RKA, Anjab, SOP                           |
| - Laporan Keuangan Unit Organisasi                          |
| - Pengawasan Orang Asing                                    |
| - Forum Komunikasi Dan Kerukunan Umat Beragama (FKUB)       |
| - Komunitas Intelijen Daerah                                |
| - Menjaga Keamanan dan Ketertiban Masyarakat (Kamtartibmas) |
| - Forum Kewaspadaan Diri Masyarakat                         |
| - Tim Penanganan Konflik                                    |
| - Dukungan Kelancaran Administrasi Partai Politik           |



Arosuka, 27 Mei 2019  
 BUPATI SOLOK,  
 GUSMAL, SE.MM

**PETA JABATAN KANTOR KESATUAN BANGSA DAN POLITIK  
PEMERINTAH KABUPATEN SOLOK**

**KEPALA  
(KELAS 13)**

KASUBBAG TATA USAHA					
KELAS 9					
Jabatan	Kis	B	K		+/-
Bendahara Pengeluaran	7	1	1	1	0
Pengatminitrasi Umum	6	1	1	1	0
Bendahara Barang M D	6	1	1	1	0
Operator Komputer	6	4	1	1	-3
Pengemudi	3	2	1	1	-1

**KASI KESATUAN BANGSA  
(KELAS 9)**

**KASI POLITIK  
(KELAS 9)**

KASI HUBUNGA ANTAR LEMBAGA					
KELAS 9					
Jabatan	Kis	B	K		+/-
Pengatminitrasi Kesbang	6	1	1	1	0

Arosuka, 27 Mei 2019  
**BUPATI SOLOK,**  
**GUSMAL, SE.MM**



**PETA JABATAN**  
**BADAN PENANGGULANGAN BENCANA DAERAH KABUPATEN SOLOK**

KUALIFIKASI PEKERJA				PENDIRIAN			
IV/e :	-	III/d :	-	IV/d :	1	Es. II :	1
IV/d :	-	III/c :	-	IV/c :	1	Es. III :	4
IV/c :	-	III/b :	-	IV/b :	1	Es. IV :	9
IV/b :	-	III/a :	-	IV/a :	1	JFT :	0
IV/a :	-	III/a :	-	IV/a :	1	JFU :	13

**KEPALA PELAKSANA**  
Drs. DASRIL, MM  
IV/c - S2 (kelas 14)

**KELOMPOK JABATAN FUNGSIONAL**

**SEKRETARIS**  
Drs. EDWAR, MM  
IV/a - S2 (kelas 11)

**SUBAG PERENCANAAN DAN PELABORAN**  
ZULKAMRA, SH  
III/d = S1 (kelas 9)

Jabatan	B	K
Peny. bhn rencana program	1	1
Operator Komputer	1	1
Peny. Pelaporan Kegiatan	1	1

**SUBAG KEUANGAN**  
ZULFAHMI  
III/d = S1A (kelas 9)

Jabatan	B	K
Pengadministrasian Keu	1	1
Bendahara Pengeluaran	1	-
Bend. Pengeluaran Pembantu	2	-
Bunul. Benerhis Pembdan Gaji	1	-
Penatausahaan bpkaw/Akuntansi	1	1
Verifaktor Partanggung Jawaban Pelaksanaan Anggaran	1	1
Operator Komputer	1	1

**SUBAG UMUM DAN KEPERAWAYAN**  
SUMARNI  
III/d = S1A (kelas 9)

Jabatan	B	K
Analisis Keperawatan	1	-
Pengadministrasi Umum/Kepeg	1	1
Agendaris	1	-
Pengelola Barang Milk Daerah	1	-
Operator komputer	1	1
Verifaktor Pertanggung Jawaban Pelaksanaan Anggaran	1	1
Sopir/ Pengemudi	1	1

**BIDANG PENGECAHAN DAN KESIAPSIAGAAN**  
ASNUUR, SH, MM  
IV/a - S2 (kelas 11)

**SEKSI PENGECAHAN**  
ZULKIFLI, SE  
III/d = S1 (kelas 9)

Jabatan	B	K
Pengolah data pencengahan	1	1
Operator Komputer	1	1

**SEKSI KESIAPSIAGAAN**  
SYAERIDAL, S. Sos  
III/d = S1 (kelas 9)

Jabatan	B	K
Pengelola data kesiapsiagaan	1	-
Operator Komputer	1	1

**BIDANG KEDARURATAN DAN LOGISTIK**  
SYAHWIR, S  
III/d = S1A (kelas 11)

**SEKSI KEDARURATAN**  
IRLANDA, ST  
III/d = S1 (kelas 9)

Jabatan	B	K
Pengolah data hasil asesment	1	-
Mengkoordinir Tim Reaksi Cepat	1	-

**SEKSI LOGISTIK**  
BARDIANSYAH, SH  
III/d = S1 (kelas 9)

Jabatan	B	K
Pengelolaan data logistik	1	1
Operator Komputer	1	-

**BIDANG REHABILITASI DAN REKONSTRUKSI**  
ZULBADRI, S. Sos, MM  
IV/a - S2 (kelas 9)

**SEKSI REHABILITASI**  
FEBRIZALDI, SH  
III/d = S1 (kelas 9)

Jabatan	B	K
Pengelola data Rehabilitasi	1	-
Pengadministrasian data Asesment tanggap darurat/kegiatan Rehabilitasi sesuai	1	1
Pengelolaan data Rehabilitasi sesuai	1	1

**SEKSI REKONSTRUKSI**  
SYAHRILAH, SH  
IV/b = S1 (kelas 9)

Jabatan	B	K
Pengelola data Rekonstruksi	1	-
Pengadministrasian data Asesment tanggap darurat/kegiatan Rekonstruksi sesuai	1	1
Pengelolaan data Rekonstruksi sesuai	1	1

**PETA JABATAN DI LINGKUNGAN UNIT KERJA DINAS PENANAMAN MODAL, PELAYANAN TERPADU SATU PINTU DAN TENAGA KERJA  
PEMERINTAH KABUPATEN SOLOK**

<b>UPT BLK</b>				
Jabatan	Kls	B	K	+/-
Instruktur Terampil	R	2	2	0
Instruktur Mahir	7	4	2	-2
Instruktur Espialis	7	3	1	-2
Instruktur Muda	6	3	1	-2
Instruktur Muda	5	3	1	-2
Instruktur Madya	5	3	1	-2

<b>KEPALA</b>
(KELAS 14)

<b>SEKRETARIS</b>
(KELAS 12)

<b>KASIBIDAC, ENFOR &amp; KEPOLSAWALAN</b>				
(KELAS 9)				
Jabatan	Kls	B	K	+/-
Pengelola Tek Naskah Dinas	4	2	1	-1
Pengawasan	5	1	1	0
Pengadministrasian Kepegawaian	5	2	1	-1
Pengelola Barang Milik Daerah	5	2	1	-1
Operator Komputer	6	2	1	-1
Pengemudi	2	2	1	-1
Perugas Kebencanaan	6	2	1	-1
Perugas Keamanan Kantor	6	2	1	-1

<b>KASIBIDAG PERENCANAAN, KENDALIAN, EVALUASI, DAN PELAKSANAAN</b>				
(KELAS 9)				
Jabatan	Kls	B	K	+/-
Pengelola Program dan Laporan	7	0	1	1
Analisis Penencanaan, Evaluasi dan Pelaporan	7	0	1	1
Pengelola Administrasi Pemerintahan	6	5	3	-2
Pengadministrasian Keuangan	6	2	0	-2
Verifikasi Keuangan	6	2	1	-1
Pengendalian Laporan Keuangan	6	2	1	-1
Bendahara Gaji	7	1	1	0
Bendahara Pengeluaran	7	1	1	0
Bendahara Penertanaan	7	1	1	0

<b>KEPALA BIDANG PENGENDALIAN PERANAKAN MODAL DAN SISTEM INFORMASI</b>				
(KELAS 11)				

<b>KEPALA BIDANG PERIZINAN DAN KOR PERIZINAN</b>				
(KELAS 11)				

<b>KEPALA BIDANG KETENAGAKERJAAN</b>				
(KELAS 11)				

<b>KEPALA SEKSI PERENCANAAN PERANAKAN MODAL</b>				
(KELAS 9)				
Jabatan	Kls	B	K	+/-
Analisis Penanaman Modal	5	1	0	-1

<b>KEPALA SEKSI PEMANTAUAN DAN PERAWASAN PERANAKAN MODAL</b>				
(KELAS 9)				
Jabatan	Kls	B	K	+/-
Pengelola Perindustrian Perdagangan dan Badan Usaha Daerah	6	1	1	0
Analisis koporansi	7	1	0	-1

<b>KEPALA SEKSI PELAYANAN PERIZINAN DAN NON PERIZINAN</b>				
(KELAS 9)				
Jabatan	Kls	B	K	+/-
Pengelola Dokumen Perizinan	5	2	0	-2
Pengelola Layanan	5	2	0	-2

<b>KEPALA SEKSI PELAYANAN DAN PERIZINAN TENAGA KERJA</b>				
(KELAS 9)				
Jabatan	Kls	B	K	+/-
Analisis Penempatan TK	5	2	0	-2
Analisis Tenaga Kerja	5	2	0	-2

<b>KEPALA SEKSI DEREGULASI PERANAKAN MODAL</b>				
(KELAS 9)				
Jabatan	Kls	B	K	+/-
Analisis Pengembangan Potensi Daerah	5	1	0	-1

<b>KEPALA SEKSI PERENCANAAN PERANAKAN MODAL</b>				
(KELAS 9)				
Jabatan	Kls	B	K	+/-
Pengelola Informasi Kependudukan Penyusutan rencana sarana Usaha	7	1	0	-1

<b>KEPALA SEKSI PENDATYAN DAN VERIFIKASI</b>				
(KELAS 9)				
Jabatan	Kls	B	K	+/-
Pengelola Perhitungan Juru Survey	5	2	0	-2

<b>KEPALA SEKSI PERLUASAN KEMERDIAAN KERJA</b>				
(KELAS 9)				
Jabatan	Kls	B	K	+/-
Analisis Badan Kerja	5	2	0	-2

<b>KEPALA SEKSI PROMOSI DAN PEMBERDAYAAN POTENSI DAERAH</b>				
(KELAS 9)				
Jabatan	Kls	B	K	+/-
Analisis Ilmu Usaha	5	2	0	-2

<b>KEPALA SEKSI PENGOLAHAN DATA DAN INFORMASI</b>				
(KELAS 9)				
Jabatan	Kls	B	K	+/-
Pengelola Kerdahan Pangen	6	1	1	0
Penyusutan Pengembangan Usaha	7	1	0	-1

<b>KEPALA SEKSI INFORMASI DAN PERANGKAMAN PERKADWAN</b>				
(KELAS 9)				
Jabatan	Kls	B	K	+/-
Pengelola Data	5	2	0	-2
Pengelola Laporan	5	2	0	-2

<b>KEPALA SEKSI HUBUNGAN INDUSTRIAL DAN STAFAT KERJA</b>				
(KELAS 9)				
Jabatan	Kls	B	K	+/-
Analisis Badan Kerja	5	2	0	-2

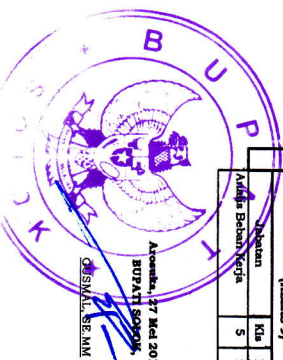

Ateanah, 27 Mei 2019  
**BUPATI SOLOK**  
 OLSMIL, SE.MM

**PETA JABATAN**  
**BADAN KEPEGAWAIAN DAN PENGEMBANGAN SUMBER DAYA MANUSIA**  
**KABUPATEN SOLOK TAHUN 2018**

KEPALA DINAS  
Kelas 1A

SEKRETARIS  
Kelas 12

**FUNGSIONAL**  
Kelas 7

Analisis Pengembangan Karir	1	0	6
Analisis Jabatan	1	0	6
Analisis Data dan Informasi	1	0	6
Analisis Pustaka	1	0	6
Analisis Kerjasama Dilak	1	0	6

**KASUBAG UMUM DAN KEPEGAWAIAN**  
Kelas 9

Pengadministrasi Umum	1	0	6
Pengurus Barang Milik Daerah	2	0	6
Operator Komputer / Informasi Komputer	1	1	7
Pengemudi (topri)	1	1	3

**KASUBAG PERENCANAAN DAN KEUANGAN**  
Kelas 9

Bendahara Pengeluaran	1	0	6
Bendahara Pengeluaran Pembantu	4	2	7
Pembantu Bendahara Pengeluaran (Akuntansi/ Pembukuan Gaji)	1	0	7
Verifikator	1	1	7
Pencat Laporan Keuangan	1	1	7
Operator Komputer / Informasi Komputer	2	1	6

**BIDANG PENGEMBANGAN KARIR DAN PENYEMBAHAN**  
Kelas 11

**BIDANG PENGOLOM, PEMBENTUKAN, KEMANGKATAN DAN JERUMAH**  
Kelas 11

**BIDANG PENDIDIKAN DAN PELATIHAN**  
Kelas 11

**KASUBID PERUBAHAN DAN KESIMPULAN**  
Kelas 9

Pengadministrasi Umum	1	0	6
Administrasi Kepegawaian	1	1	6
Operator Komputer / Informasi Komputer	1	1	6

**KASUBID PERUBAHAN, KAJIAN REGULASI/FUNGSI, TEKNIK**  
Kelas 9

Pengadministrasi Umum	1	0	6
Pengadministrasi Kepegawaian	1	1	6
Operator Komputer / Informasi Komputer	1	1	6

**KASUBID PERUBAHAN, KAJIAN REGULASI/STRUKT**  
Kelas 9

Pengadministrasi Umum	1	0	6
Pengadministrasi Kepegawaian	1	1	6

**KASUBID FOMASIT DAN PENGOLOM**  
Kelas 9

Pengadministrasi Umum	1	0	6
Pengadministrasi Kepegawaian	1	1	6
Operator Komputer / Informasi Komputer	1	1	6
Pengolah Data	1	1	6

**KASUBID DATA DAN INFORMASI**  
Kelas 9

Pengadministrasi Umum	1	0	6
Pengadministrasi Kepegawaian	1	1	6
Operator Komputer / Informasi Komputer	1	1	6
Pengolah Data	1	1	6

**KASUBID KEMANGKATAN**  
Kelas 9

Pengadministrasi Umum	1	1	6
Pengadministrasi Kepegawaian	1	1	6
Operator Komputer / Informasi Komputer	1	1	6

**KASUBID DIKLAT/STRUKTURAL**  
Kelas 9

Pengadministrasi Umum	1	0	6
Pengadministrasi Kepegawaian	1	1	6

**KASUBID DIKLAT FUNGSIONAL**  
Kelas 9

Pengadministrasi Umum	1	1	6
Pengolah Data	1	1	6

**KASUBID DIKLAT/TEKNIK**  
Kelas 9

Pengadministrasi Umum	1	1	6
Pengelola Penyelenggaraan DiKlat	1	1	6

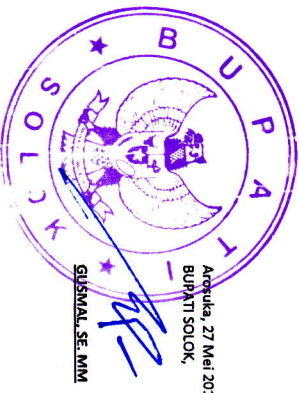

1:25

NO	Uraian Pekerjaan	Uraian Pekerjaan	Uraian Pekerjaan	Uraian Pekerjaan
1.0	Salin	Salin	Salin	Salin
1.0	Salin	Salin	Salin	Salin

NO	Uraian Pekerjaan	Uraian Pekerjaan	Uraian Pekerjaan	Uraian Pekerjaan
1.0	Salin	Salin	Salin	Salin
1.0	Salin	Salin	Salin	Salin

NO	Uraian Pekerjaan	Uraian Pekerjaan	Uraian Pekerjaan	Uraian Pekerjaan
1.0	Salin	Salin	Salin	Salin
1.0	Salin	Salin	Salin	Salin

NO	Uraian Pekerjaan	Uraian Pekerjaan	Uraian Pekerjaan	Uraian Pekerjaan
1.0	Salin	Salin	Salin	Salin
1.0	Salin	Salin	Salin	Salin

NO	Uraian Pekerjaan	Uraian Pekerjaan	Uraian Pekerjaan	Uraian Pekerjaan
1.0	Salin	Salin	Salin	Salin
1.0	Salin	Salin	Salin	Salin

NO	Uraian Pekerjaan	Uraian Pekerjaan	Uraian Pekerjaan	Uraian Pekerjaan
1.0	Salin	Salin	Salin	Salin
1.0	Salin	Salin	Salin	Salin

Catatan :  
 1. Salin adalah gambar yang dibuat dengan cara salin.  
 2. Salin adalah gambar yang dibuat dengan cara salin.  
 3. Salin adalah gambar yang dibuat dengan cara salin.  
 4. Salin adalah gambar yang dibuat dengan cara salin.



No. 1		0		1	
No. 2		0		1	
No. 3		0		1	
No. 4		0		1	
No. 5		0		1	

Program dan Kegiatan pada Perencanaan	1	1
Program dan Kegiatan pada Pelaksana	1	1

Program dan Kegiatan pada Perencanaan	0	0
Program dan Kegiatan pada Pelaksana	0	0

Program dan Kegiatan pada Perencanaan	1	1
Program dan Kegiatan pada Pelaksana	1	1

Program dan Kegiatan pada Perencanaan	0	0
Program dan Kegiatan pada Pelaksana	0	0

No. 1		0		1	
No. 2		0		1	
No. 3		0		1	
No. 4		0		1	
No. 5		0		1	
No. 6		0		1	
No. 7		0		1	
No. 8		0		1	
No. 9		0		1	
No. 10		0		1	
No. 11		0		1	
No. 12		0		1	
No. 13		0		1	
No. 14		0		1	
No. 15		0		1	
No. 16		0		1	
No. 17		0		1	
No. 18		0		1	
No. 19		0		1	
No. 20		0		1	
No. 21		0		1	
No. 22		0		1	
No. 23		0		1	
No. 24		0		1	
No. 25		0		1	
No. 26		0		1	
No. 27		0		1	
No. 28		0		1	
No. 29		0		1	
No. 30		0		1	

Operator	0	1
Peng. Aduk. Luman	0	1

Operator	0	1
Peng. Aduk. Luman	0	1

Operator	0	1
Peng. Aduk. Luman	0	1

Operator	0	1
Peng. Aduk. Luman	0	1

Operator	0	1
Peng. Aduk. Luman	0	1

Operator	0	1
Peng. Aduk. Luman	0	1

Operator	0	1
Peng. Aduk. Luman	0	1

Operator	0	1
Peng. Aduk. Luman	0	1

Operator	0	1
Peng. Aduk. Luman	0	1

Operator	0	1
Peng. Aduk. Luman	0	1

Operator	0	1
Peng. Aduk. Luman	0	1

Operator	0	1
Peng. Aduk. Luman	0	1

Operator	0	1
Peng. Aduk. Luman	0	1

Operator	0	1
Peng. Aduk. Luman	0	1

Operator	0	1
Peng. Aduk. Luman	0	1

Operator	0	1
Peng. Aduk. Luman	0	1

Operator	0	1
Peng. Aduk. Luman	0	1

Operator	0	1
Peng. Aduk. Luman	0	1

Operator	0	1
Peng. Aduk. Luman	0	1

Operator	0	1
Peng. Aduk. Luman	0	1

Operator	0	1
Peng. Aduk. Luman	0	1

Operator	0	1
Peng. Aduk. Luman	0	1

Operator	0	1
Peng. Aduk. Luman	0	1

Operator	0	1
Peng. Aduk. Luman	0	1

Operator	0	1
Peng. Aduk. Luman	0	1

Operator	0	1
Peng. Aduk. Luman	0	1

Operator	0	1
Peng. Aduk. Luman	0	1

Operator	0	1
Peng. Aduk. Luman	0	1

Operator	0	1
Peng. Aduk. Luman	0	1

Operator	0	1
Peng. Aduk. Luman	0	1

Operator	0	1
Peng. Aduk. Luman	0	1

Operator	0	1
Peng. Aduk. Luman	0	1

Operator	0	1
Peng. Aduk. Luman	0	1

Operator	0	1
Peng. Aduk. Luman	0	1

Operator	0	1
Peng. Aduk. Luman	0	1

Operator	0	1
Peng. Aduk. Luman	0	1

Operator	0	1
Peng. Aduk. Luman	0	1

Operator	0	1
Peng. Aduk. Luman	0	1

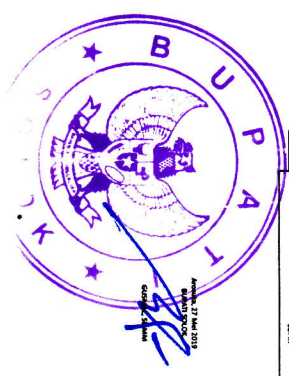

Tanggal: 27 April 2018  
 Waktu: 10:30  
 Nama: \_\_\_\_\_  
 Jabatan: \_\_\_\_\_

KEMALA  
(KELAS 14)

SEKRETARIS  
(KELAS 12)

KASIMAS, DIRUM & BERORGANISASI (KELAS 9)				
Jabatan	Ks	B	K	+/-
Analisa SDM Aparatur	7	1	1	0
Pen 5	1	1	1	0
Pen 6	6			
Pengelola Pemantauan BMD	6			
Pengolah Data	6			
Pengemudi	3	2	1	-1

KASIMAS PERENCANAAN, MONITOR, PELAPORAN DAN BERORGANISASI (KELAS 9)				
Jabatan	Ks	B	K	+/-
Pengelola Laporan Keuangan	6	0	1	1
Pengelola Gaji	6	0	1	1
Bendahara	7	5	3	-2
Verifikator Keuangan	6	2	0	-2
Pengelola Bahan Perencanaan	6			
Pengolah Data	6			
Pengelola Program Anggaran	6			
Pengolah Moner dan Pelaporan	6			
Pengolah Moner dan Pelaporan	6			

KASID PENGENDALIAN PENDUDUK, PERTUYULIHAN, DATA DAN INFORMASI  
(KELAS 11)

KASID PENGENDALIAN PENDUDUK DAN INFORMASI KELUARGA (KELAS 9)				
Jabatan	Ks	B	K	+/-
Penyusunan Bahan Kependudukan dan KD	7	0	1	1
Penyusunan Bahan Pencetakan dan Pelaporan Data Kependudukan	7			

KASID KELUARGA BERENCANA, KETAYAMAN DAN KESALIHTEGASAN KELUARGA  
(KELAS 11)

KASID JAMINAN PELAYANAN BER-KS (KELAS 9)				
Jabatan	Ks	B	K	+/-
Analisa Keselamatan Operasional dan Pembiayaan KB	7	1	1	0
Analisa Sarana dan Pemertikan Pelayanan KB	7			

KASID PEMBERDAYAAN PEREMPUAN DAN PERILINDUNGAN ANAK  
(KELAS 11)

KASID KUALITAS HIDUP PEREMPUAN DAN KELUARGA (KELAS 9)				
Jabatan	Ks	B	K	+/-
Pengelola Pemberdayaan, Perlindungan Perempuan dan Anak	6			
Pengelola Penyuluhan Kualitas Hidup perempuan dan Anak	6	1	0	-1

KASIE PERTUYULIHAN DAN PENDAYAGUNAAN LAIN LAPANGAN

(KELAS 9)				
Jabatan	Ks	B	K	+/-
Pengelola Penyediaan Lini Lapangan	6	0	1	1
Pengelola pelayanan dan Pembiayaan Kolaborasi KB	6	0	1	1

KASIE KESERTIARAN BER-KS KETAYAMAN DAN KESALIHTEGASAN KELUARGA  
(KELAS 9)

(KELAS 9)				
Jabatan	Ks	B	K	+/-
Penyusunan bahan ketahanan dan kesejahteraan keluarga	6	1	1	0
Pengelola Pembiayaan ketahanan keluarga	6			
Pengolah Data Kesertian Ber-Ks	6	1	0	-1

KASIE PEMERTIHAN HAK ANAK  
(KELAS 9)

(KELAS 9)				
Jabatan	Ks	B	K	+/-
Pengawasan Hak Perempuan dan Anak	6			

KASIE INFORMASI DAN DATA  
(KELAS 9)

(KELAS 9)				
Jabatan	Ks	B	K	+/-
Pengolah Data	6	0	1	1
Penyusunan Bahan pembiayaan Kesertian KB	6	1	0	-1

KASIE ADVOKASI DAN KESERTIARAN BERORGANISASI BERKAWAL  
(KELAS 9)

(KELAS 9)				
Jabatan	Ks	B	K	+/-
Pengolah Adokasi Kesertian Berorganisasi Berkawal	6	1	1	0
Pengolah Penyuluhan Kesertian Berorganisasi Berkawal	6	1	0	-1

KASIE PERLINDUNGAN PEREMPUAN DAN PERILINDUNGAN KORBAN  
(KELAS 9)

(KELAS 9)				
Jabatan	Ks	B	K	+/-
Tugas perlindungan Perempuan dan Anak	6	1	0	-1



Aceh, 27 Mei 2019  
BUPATI SOLOK,  
GUSEM, E. M. M.

KERJAJATI PEGAWAI

W/c	-	III/d	12	II/d	2	I/d	-
I/d	-	III/c	6	II/c	2	I/c	-
W/c	1	III/b	5	II/b	1	I/b	-
W/b	2	III/a	3	II/a	-	I/a	-
W/a	4						

43 ORANG TERDIRI DARI

Es. I	-	Es. III	-	4	Jf. I	1
Es. II	1	Es. IV	1	11	Jf. II	22

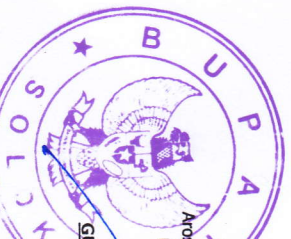
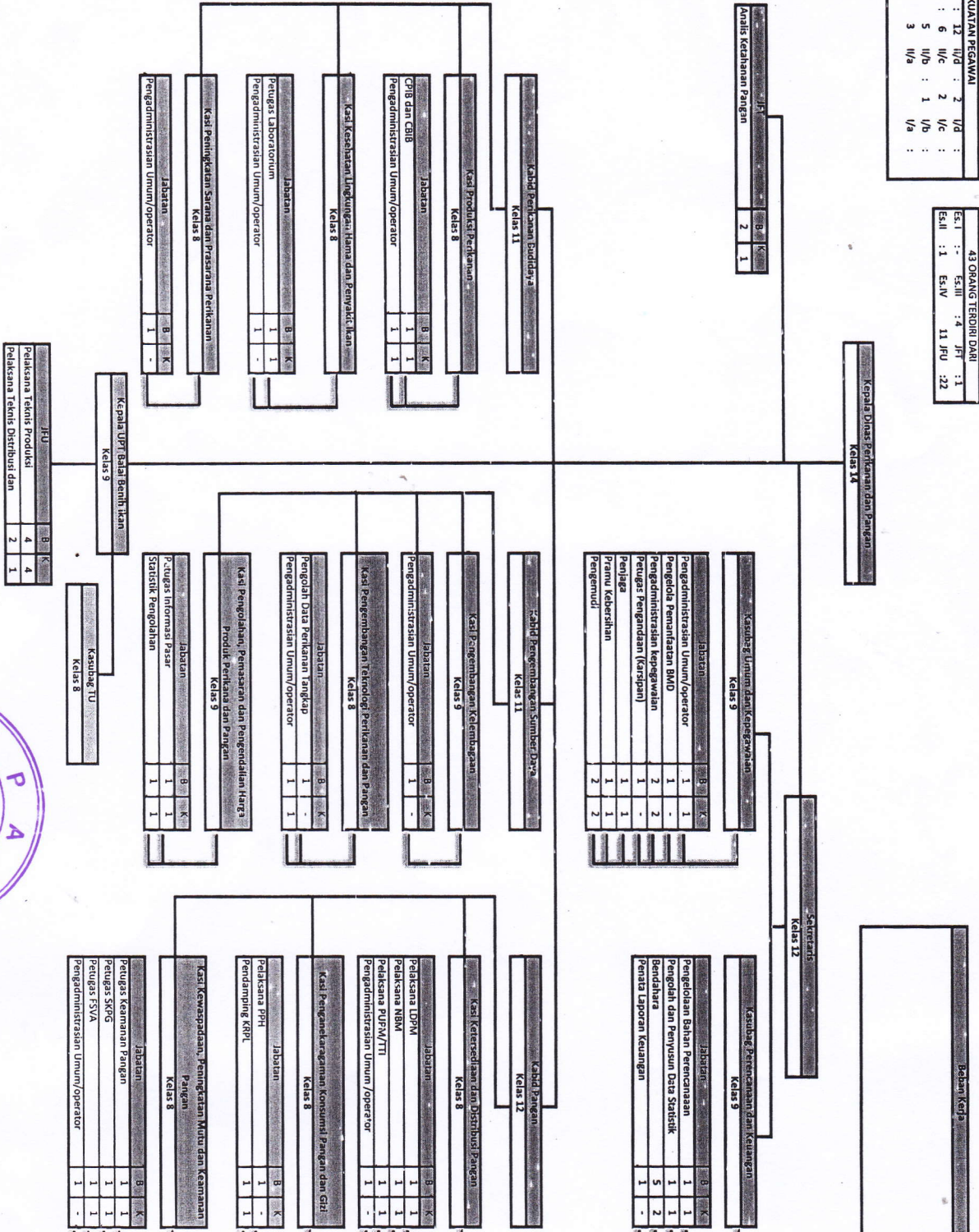

Arosuka, 27 Mei 2019  
BUPATI SOLOK,

GUSMAL SE.MM



PETA JABATAN INSPEKTORAT DAERAH

**KEKUATAN PECAWAI**

IV/1 -	III/d	7	II/d :	-	V/d :	-
IV/1 -	III/c	14	II/c :	-	V/c :	-
IV/1 -	II/b	5	I/b :	-	V/b :	-
IV/1 -	III/a	3	I/a :	1	V/a :	-
IV/1 -	6					42

**42 ORANG TERDIRI DARI**

ES.I :	-	ES.III :	5	JFT :	25
ES.II :	1	ES.IV :	2	JFU :	9

**Inspektur**  
HERMANTAS, N, SH  
IV/c - S1

**Sekretaris**  
ANITA DEWI, S.Pt  
III/d - S1

- Beban Kerja**
- Rencan dan Lajip Unit Organisasi
  - Perimbangan Teknis Kepala BKN Kepada Mengan Rb tentang Penambahan CNS Pusat dan Daerah
  - Rekomendasi Perencanaan Pengembangan Pegawai
  - Rekomendasi Perencanaan Pengembangan Kompetensi Pegawai
  - Bimbingan Teknis Penyusunan Formasi PNS Pusat dan Daerah
  - Monitoring dan Evaluasi Perencanaan Pegawai

**Jabatan Fungsional Tertentu**

Jabatan	B	K
Auditor	36	17
P2PD	16	9
Asispartis	2	2

**Jabatan**

Jabatan	B	K
Operator Komputer	1	1
Bendahara	1	0
Pengelola Gaji	1	0
Pembantu Bendahara Pengeluaran	1	1

**Jabatan**

Jabatan	B	K
Pengelola Barang Milik Daerah	1	0
Operator Komputer	2	1
Pengadiministrasi umum	2	0
Pengemudi	3	3
Penjaga kantor	1	1

**Jabatan**

Jabatan	B	K
Operator Komputer	1	1
Peng. Data Temuan Pengawasan	4	3

**Inspektur Pembantu I**  
STARIZAL SAJIDINA, SH  
IV/b - S1

**Inspektur Pembantu II**  
H. MAIMUNAH HASIBUAN  
IV/a - S1

**Inspektur Pembantu III**  
MUSLIM, S.Sos, MM  
IV/a - S2

**Inspektur Pembantu IV**  
SUDIRMAN, A, S.Pd, MM  
IV/b - S2

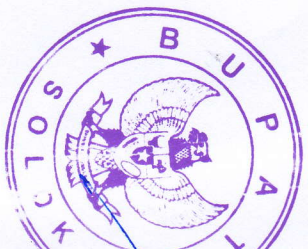

Absuka, 23 Januari 2018  
**BUPATI SOLOK,**  
 GUSMAN SE, MM

**PETA JABATAN DI LINGKUNGAN KECAMATAN X KOTO SINGKARAK  
PEMERINTAH KABUPATEN SOLOK**

CAMAT
(KELAS 13)

SEKCAM
(KELAS 12)

Keterangan

B. Jumlah Pegawai yang ada

K. Jumlah Kebersihan Pegawai yang didapat dari ABK

KASUBAG. PERENCANAAN, KEUANGAN, DAN PELAPORAN (KELAS 9)				
Jabatan	Kls	B	K	+/-
Bendahara Pengeluaran	7	0	1	-1
Pembantu Bendahara Pengeluaran	6	0	1	-1
Pengumpul dan Pengolah Data Rencana dan Program	5	0	1	-1
Pengadministrasi Umum	5	0	1	-1

KASUBAG. UMUM & KEPSELAYANAN (KELAS 9)				
Jabatan	Kls	B	K	+/-
Pengadministrasi Umum	5	0	1	-1
Pengadministrasi Kepegawaian	5	0	1	-1
Pengelola Barang Milik Daerah	5	0	1	-1
Operator Komputer	6	0	1	-1
Pramu Kantor	5	0	1	-1
Pengemudi	5	0	1	-1

KASI PEMERINTAHAN (KELAS 9)				
Jabatan	Kls	B	K	+/-
Pengadministrasi Umum	5	1	1	0

KASI KESRA DAN SOSIAL (KELAS 9)				
Jabatan	Kls	B	K	+/-
Pengadministrasi Umum	5	1	1	0

KASI TRANTIB UMUM DAN PENANGGULANGAN BENCANA (KELAS 9)				
Jabatan	Kls	B	K	+/-
Pengadministrasi Umum	5	1	1	0

KASI EKONOMI DAN PEMBANGUNAN (KELAS 9)				
Jabatan	Kls	B	K	+/-
Pengadministrasi Umum	5	1	1	0

KASI PELAYANAN ADMINISTRASI TERPADU (KELAS 9)				
Jabatan	Kls	B	K	+/-
Pengadministrasi Umum	5	1	1	0

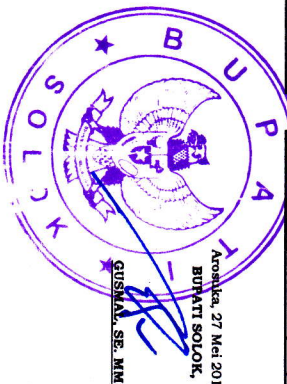

**PETA JABATAN DI LINGKUNGAN KECAMATAN LEMBAH GUMANTI  
PEMERINTAH KABUPATEN SOLOK**

CAMAT
(KELAS 19)

SEKCIAM
(KELAS 12)

Keterangan  
B. Jumlah Pegawai yang ada  
K. Jumlah Kebutuhan Pegawai yang didapat dari ABK

KASUBAG. PERENCANAAN, KEUANGAN, DAN PELAPORAN (KELAS 9)				
Jabatan	Kls	B	K	+/-
Bendahara Pengeluaran	7	0	1	-1
Pembantu Bendahara Pengeluaran	6	0	1	-1
Pengumpul dan Pengolah Data Rencana dan Program	5	0	1	-1
Pengadministrasi Umum	5	0	1	-1

KASUBAG. UMUM & KEPERAWAAN (KELAS 9)				
Jabatan	Kls	B	K	+/-
Pengadministrasi Umum	5	0	1	-1
Pengadministrasian Kepegawaian	5	0	1	-1
Pengelola Barang Milik Daerah	5	0	1	-1
Operator Komputer	6	0	1	-1
Pramu Kantor	5	0	1	-1
Pengemudi	5	0	1	-1

KASI PEMERINTAHAN (KELAS 9)				
Jabatan	Kls	B	K	+/-
Pengadministrasi Umum	5	1	1	0

KASI KESRA DAN SOSIAL (KELAS 9)				
Jabatan	Kls	B	K	+/-
Pengadministrasi Umum	5	1	1	0

KASI TRANTIS UMUM DAN PENANGGULANGAN BENCANA (KELAS 9)				
Jabatan	Kls	B	K	+/-
Pengadministrasi Umum	5	1	1	0

KASI EKONOMI DAN PEMBANGUNAN (KELAS 9)				
Jabatan	Kls	B	K	+/-
Pengadministrasi Umum	5	1	1	0

KASI PELAYANAN ADMINISTRASI TERPADU (KELAS 9)				
Jabatan	Kls	B	K	+/-
Pengadministrasi Umum	5	1	1	0

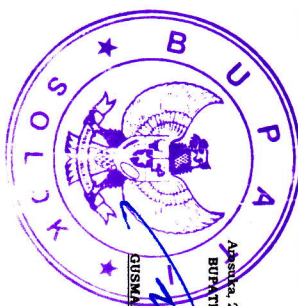

Atasnya, 27 Mei 2019  
BUPATI SOLOK,  
GUSMAN, S.E., M.M.

**PETA JABATAN DI LINGKUNGAN KECAMATAN KUBUNG  
PEMERINTAH KABUPATEN SOLOK**

CAMAT
(KELAS 13)

SEKCAM
(KELAS 12)

Keterangan  
 B. Jumlah Pegawai yang ada  
 K. Jumlah Kebutuhan Pegawai yang didapat dari ABK

KASUBAG. PERENCANAAN, KEUANGAN, DAN PELAPORAN (KELAS 8)				
Jabatan	Kls	B	K	+/-
Bendahara Pengeluaran	7	0	1	-1
Pembantu Bendahara Pengeluaran	6	0	1	-1
Pengumpul dan Pengolah Data Rencana dan Program	5	0	1	-1
Pengadministrasi Umum	5	0	1	-1

KASUBAG. UMUM & KEPERAWALAN (KELAS 9)				
Jabatan	Kls	B	K	+/-
Pengadministrasi Umum	5	0	1	-1
Pengadministrasian Kepegawaian	5	0	1	-1
Pengelola Barang Milik Daerah	5	0	1	-1
Operator Komputer	6	0	1	-1
Prauri Kantor	5	0	1	-1
Pengemudi	5	0	1	-1

KASI PEMERINTAHAN (KELAS 9)				
Jabatan	Kls	B	K	+/-
Pengadministrasi Umum	5	1	1	0

KASI KESRA DAN SOSIAL (KELAS 9)				
Jabatan	Kls	B	K	+/-
Pengadministrasi Umum	5	1	1	0

KASI TRANTIB UMUM DAN PENANGGULANGAN BENCANA (KELAS 9)				
Jabatan	Kls	B	K	+/-
Pengadministrasi Umum	5	1	1	0

KASI EKONOMI DAN PEMBANGUNAN (KELAS 9)				
Jabatan	Kls	B	K	+/-
Pengadministrasi Umum	5	1	1	0

KASI PELAYANAN ADMINISTRASI TERPADU (KELAS 9)				
Jabatan	Kls	B	K	+/-
Pengadministrasi Umum	5	1	1	0





PETA JABATAN DI LINGKUNGAN RECAMATAN GUNUNG TALANG  
 PEMERINTAH KABUPATEN SOLOK

CAMAT
(KEKAS 13)

SERKAM
(KEKAS 12)

Keterangan  
 Jumlah Pegawai yang ada  
 Jumlah Kejumlahan Pegawai yang didapat dari ABK

KASUBAG. PERENCANAAN, KEUANGAN, DAN PELAPORAN (KEKAS 9)				
Jabatan	Kls	B	K	+/-
Bendahara Pengeluaran	7	0	1	-1
Pembantu Bendahara Pengeluaran	6	0	1	-1
Pengumpul dan Pengolah Data Rencana dan Program	5	0	1	-1
Pengadministrasi Umum	5	0	1	-1

KASUBAG. UMUM & KEPENGAWALAN (KEKAS 8)				
Jabatan	Kls	B	K	+/-
Pengadministrasi Umum	5	0	1	-1
Pengadministrasian Kepegawaian	5	0	1	-1
Pengelola Barang Milik Daerah	5	0	1	-1
Operator Komputer	6	0	1	-1
Pramu Kantor	5	0	1	-1
Pengemudi	5	0	1	-1

KASI PEMERINTAHAN (KEKAS 9)				
Jabatan	Kls	B	K	+/-
Pengadministrasi Umum	5	1	1	0

KASI KESRA DAN SOSIAL (KEKAS 9)				
Jabatan	Kls	B	K	+/-
Pengadministrasi Umum	5	1	1	0

KASI TRANTIB UMUM DAN PENGANGGULANGAN BENCANA (KEKAS 9)				
Jabatan	Kls	B	K	+/-
Pengadministrasi Umum	5	1	1	0

KASI EKONOMI DAN PEMBANGUNAN (KEKAS 9)				
Jabatan	Kls	B	K	+/-
Pengadministrasi Umum	5	1	1	0

KASI PELAYANAN ADMINISTRASI TERPADU (KEKAS 9)				
Jabatan	Kls	B	K	+/-
Pengadministrasi Umum	5	1	1	0

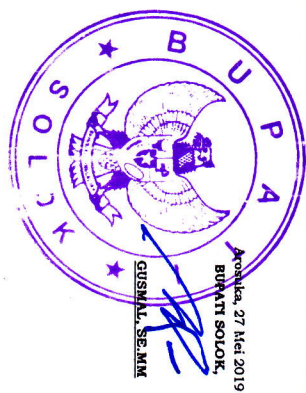

PETA JABATAN DI LINGKUNGAN KECAMATAN GUNUNG TALANG  
PEMERINTAH KABUPATEN SOLOK

CAMAT
(KELAS 13)

SERCAH
(KELAS 12)

Keterangan

B. Jumlah Pegawai yang ada  
K. Jumlah Kebutuhan Pegawai yang didapat dari ABK

KASUBAG. PERENCANAAN, KEUANGAN, DAN PELAPORAN				
(KELAS 9)				
Jabatan	Kls	B	K	+/-
Bendahara Pengeluaran	7	0	1	-1
Pembantu Bendahara Pengeluaran	6	0	1	-1
Pengumpul dan Pengolah Data Rencana dan Program	5	0	1	-1
Pengadministrasi Umum	5	0	1	-1

KASUBAG. UMUM & KEPERAWALAN				
(KELAS 9)				
Jabatan	Kls	B	K	+/-
Pengadministrasi Umum	5	0	1	-1
Pengadministrasian Kepegawaian	5	0	1	-1
Pengelola Barang Milik Daerah	5	0	1	-1
Operator Komputer	6	0	1	-1
Pramu Kantor	5	0	1	-1
Pengemudi	5	0	1	-1

KASI PEMERINTAHAN				
(KELAS 9)				
Jabatan	Kls	B	K	+/-
Pengadministrasi Umum	5	1	1	0

KASI KESRA DAN SOSIAL				
(KELAS 9)				
Jabatan	Kls	B	K	+/-
Pengadministrasi Umum	5	1	1	0

KASI TRANTIB UMUM DAN PENANGGULANGAN BENCANA				
(KELAS 9)				
Jabatan	Kls	B	K	+/-
Pengadministrasi Umum	5	1	1	0

KASI EKONOMI DAN PEMBANGUNAN				
(KELAS 9)				
Jabatan	Kls	B	K	+/-
Pengadministrasi Umum	5	1	1	0

KASI PELAYANAN ADMINISTRASI TERPADU				
(KELAS 9)				
Jabatan	Kls	B	K	+/-
Pengadministrasi Umum	5	1	1	0

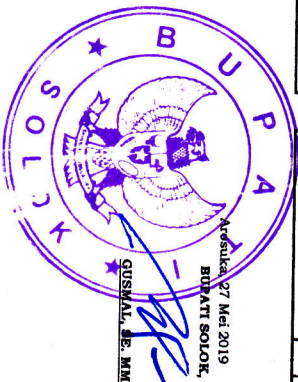

PETA JABATAN  
DINAS SOSIAL KABUPATEN SOLOK

KEPALA DINAS  
Kelas 14

Sekretaris Dinas  
Kelas 12

Kepala Sub Bagian Umum dan Kepegawaian  
Kelas 9

Jabatan	B	K	KLS
pengelola kepegawaian			
Bendahara barang			
Pengadministrasi umum			

Kepala Sub Bagian Perencanaan  
Kelas 10

Jabatan	B	K	KLS
Bendahara			
Verifikator			
Penata Laporan Keuangan			
Pengelola Gaji			
pengelolaan bahan perencanan			
Pengelola data perencanaan			

Kepala Bidang Rehabilitasi Sosial  
Kelas 11

Kasi Rehabilitasi sosial, lanjut usia, Pengangkatan Anak dan Taman Anak Sejahtera  
Kelas 9

Jabatan	B	K	KLS
Pengelola pelayanan rehabilitasi sosial dan lansia			

Kasi rehabilitasi Sosial Penyandang Disabilitas  
Kelas 9

Jabatan	B	K	KLS
pengelola penyuluran dan penempatan kerja penyandang cacat dan disabilitas			
Pengelola rehabilitasi sosial dan pelayanan sosial			

Kasi Rehabilitasi Sosial, Tuna Sosial, dan Korban KATZA dan Perdagangan Orang  
Kelas 9

Jabatan	B	K	KLS
Pengelola rehabilitasi sosial dan pelayanan sosial			
Penyuluh bimbingan /kounseling bagi els penyandang disabilitas			

Kepala Bidang Perlindungan dan Pelayanan Sosial  
Kelas 11

Kasi Perlindungan sosial Korban Bencana Alam dan Sosial  
Kelas 9

Jabatan	B	K	KLS
pengolah bahan untuk rencana pra dan pasca bencana			

Kasi Perlindungan sosial Kepala wanan dan Keperintisan  
Kelas 9

Jabatan	B	K	KLS
pengolahan data untuk bahan pembuatan peraturan perundangan			

Kasi Jaminan Sosial Keluarga Rentan, Program Keluarga Harapan, Kartu Indonesia Sehat, Kartu Indonesia Prior, Kartu Keluarga Sejahtera  
Kelas 10

Jabatan	B	K	KLS
pengelola rujukan kesehatan			

Kepala Bidang Pemberdayaan sosial dan Penanganan Fakir Miskin  
Kelas 11

Kasi bantuan Fakir Miskin dan Bantuan Sosial  
Kelas 9

Jabatan	B	K	KLS
Pengolah Data bantuan sosial			

Kasi Pemberdayaan masyarakat Kelmabangan dan Restorasi Sosial  
Kelas 9

Jabatan	B	K	KLS
Pengelola kesejahteraan Sosial			
Pengelola Pemberdayaan lembaga sosial			

Kasi Pembinaan, Penyuluhan dan Sumbangan Sosial/Berhadiah  
Kelas 9

Jabatan	B	K	KLS
Pengelola bantuan sosial dan hibah			
Penyuluh pengorganisasian sosial			

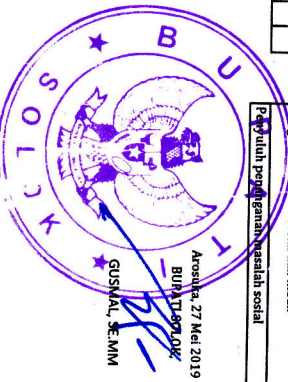

Asas, 27 Mei 2019  
BUPA TIBLOK  
GUSNIAL, S.E.MM

**PETA JABATAN**  
**DINAS KEARSIPAN DAN PERPUSTAKAAN KABUPATEN SOLOK**

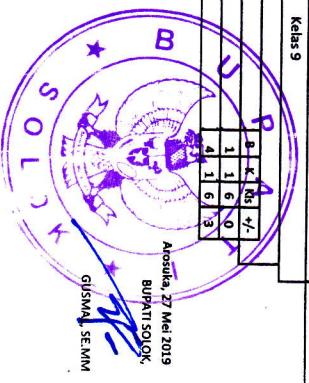
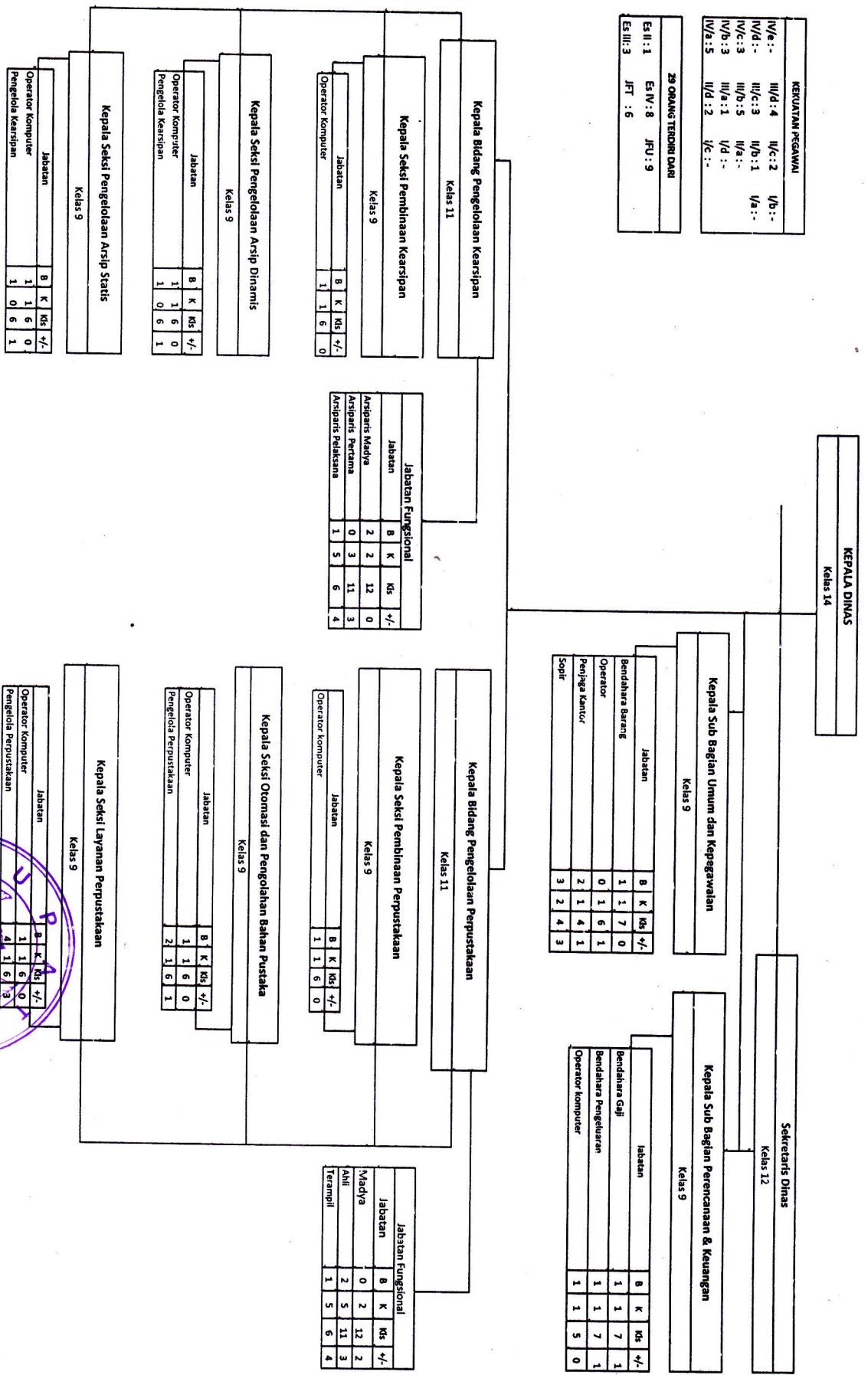

KEPALA DINAS  
Kelas 14

KELOMPOK PEGAWAI

IV/a :-	III/d :5	II/c : 1	I/b :-
IV/d :-	III/c :6	II/b :1	I/a :-
IV/e :1	III/b :-	II/a :-	
IV/b :1	II/a :-	IV/d :-	
IV/a :1	II/d :1	IV/c :3	

22 ORANG TERDIRI DARI

Es II :1	Es IV :9	JFU :9
Es III :3	JFT :-	

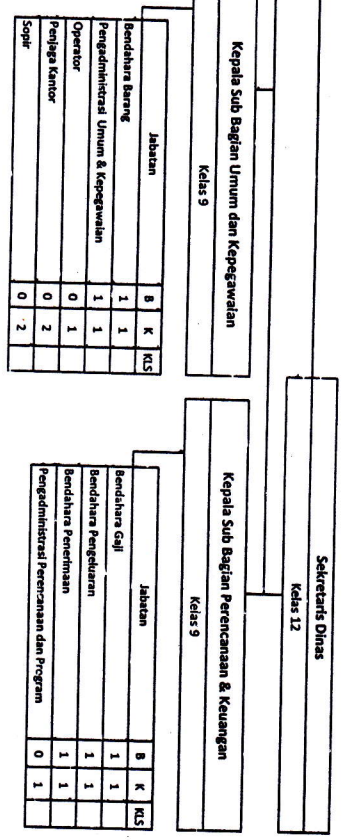

Kepala Bidang Penataan Lingkungan dan Peningkatan Kapasitas Kelas 11

Kepala Seksi Kajian Dampak Lingkungan Kelas 9

Jabatan	B	K	KLS
Pendaha Dampak Lingkungan	0	1	

Kepala Seksi Pengaduan dan Penegakan Hukum Kelas 9

Kepala Seksi Hubungan Masyarakat, Lingkungan Hidup dan Peningkatan Kapasitas Kelas 9

Jabatan	B	K	KLS
Administrator Humas & Lingkungan Hidup	0	1	

Kepala Bidang Pengelolaan Sampah, Limbah B3 dan Pengendalian Pencemaran Kelas 11

Kepala Seksi Pengelolaan Sampah dan Limbah B3 Kelas 9

Jabatan	B	K	KLS
Administrator Pengelola Sampah	0	1	
Pengemudi truk sampah	3	4	
Pengemudi truk trije	0	1	
Petugas penyapihan sampah	0	18	
Petugas sampah di truk	0	13	

Kepala Seksi Pencemaran dan Kerusakan Lingkungan Kelas 9

Kepala Seksi Pemeliharaan Lingkungan Kelas 8

Jabatan	B	K	KLS
Administrator Pemeliharaan Lingkungan	0	1	

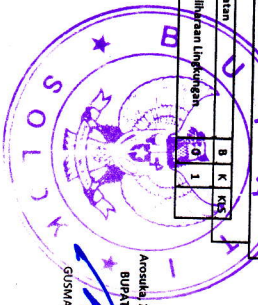

Arosuka, 27 Mei 2019  
BUPATI SOLOK  
GUSMAN, S.E. MM

**PETA JABATAN DI LINGKUNGAN UNIT KERJA DINAS PARIWISATA DAN KEBUDAYAAN  
PEMERINTAH KABUPATEN SOLOK**

**KEPALA**  
(KELAS 14)

**SEKRETARIS**  
(KELAS 12)

**PERENCANA**

Jabatan	Kls	B	K	+/-
Tenaga Teknis Mestik	12	0	0	-4
Tenaga Teknis Pemunwisata	10	0	0	-5
Tenaga Teknis lainnya	8	0	0	-5

**KABID PENGEMBANGAN DESINASI  
PARIWISATA**  
(KELAS 11)

**KASUBID. Pengembangan Kawasan Wisata**  
(KELAS 9)

Jabatan	Kls	B	K	+/-
Pengelola Administrasi Pemertintahan	6	0	1	1

**KASUBID. Penelitian dan Pelestarian Partiwisata**  
(KELAS 9)

Jabatan	Kls	B	K	+/-
Analisis Budaya	7	0	1	1
Analisis Kemasyarakatan	7	0	1	1

**KASUBID. Pengelolaan dan Pengendalian Kepariwisata**  
(KELAS 9)

Jabatan	Kls	B	K	+/-
Analisis Sosial	7	0	1	1

**KABID PEMASARAN PARIWISATA**  
(KELAS 11)

**KASUBID. Promosi Partiwisata**  
(KELAS 9)

Jabatan	Kls	B	K	+/-
Pengelola Perindustrian Perdagangan dan Badan Usaha Daerah	6	1	1	0
Analisis Koperasi	7	1	0	-1

**KASUBID. Pelayanan Informasi dan Data Kepariwisata**  
(KELAS 9)

Jabatan	Kls	B	K	+/-
Pengelola Informasi Kepariwisata	5	1	1	0
Penyusun rencana sarana Usaha	7	1	0	-1

**KASUBID. Analisa Kepariwisata**  
(KELAS 9)

Jabatan	Kls	B	K	+/-
Pengelola Ketahanan Pangan	6	1	1	0
Penelaah Pengembangan Usaha	7	1	0	-1

**KASUBAG. KEUANGAN**  
(KELAS 9)

Jabatan	Kls	B	K	+/-
Bendahara	7	5	3	-2
Pengadministrasi Keuangan	5	2	0	-2

**KASUBAG. UMUM & KEPAGAWAAN**  
(KELAS 9)

Jabatan	Kls	B	K	+/-
Pengadministrasi Perawatan	5	6	1	-5
Pengelola Pemanfaatan Sarang Wildlife Pengadministrasian Kepegawaian	6	2	1	-1
	5	3	1	-2

**KASUBAG. PERENCANAAN, MONITV DAN PELAPORAN**  
(KELAS 9)

Jabatan	Kls	B	K	+/-
Pengelola Program dan Laporan	6	0	1	1
Analisis Perencanaan, Sarang Wildlife Evaluasi dan Pelaporan	7	0	1	1

**KABID INDUSTRI DAN KELEMBAGAAN**  
(KELAS 11)

**KASUBID. KEMITRAAN DAN KELEMBAGAAN PARIWISATA**  
(KELAS 9)

Jabatan	Kls	B	K	+/-
Analisis Infrastruktur	7	1	1	0
Penyusun Rencana Taka Ruang	7	0	1	1

**KASUBID. PENINGKATAN SUMBER DAYA MANSI KEPARIWISATAAN**  
(KELAS 9)

Jabatan	Kls	B	K	+/-
Analisa Pengembangan Smart city	7	0	1	1
Analisa Transportasi	7	1	1	0

**KASUBID. INDUSTRI PARIWISATA**  
(KELAS 9)

Jabatan	Kls	B	K	+/-
Analisis Pengembangan Httdup	7	1	1	0

**KABID KEBUDAYAAN**  
(KELAS 11)

**KASUBID. PENGUATAN LEMBAGA ADAT**  
(KELAS 9)

Jabatan	Kls	B	K	+/-
Analisis Data dan Informasi	7	0	1	1
Pengolah Data	6	0	1	1

**KASUBID. SEJARAH, MUSIUM DAN KEPARIWISATAAN**  
(KELAS 9)

Jabatan	Kls	B	K	+/-
Analisis Penelitian dan Pengembangan	7	0	1	1

**KASUBID. PEMBINAAN DAN PELESTARIAN KESENIAN BUDAYA DAERAH**  
(KELAS 9)

Jabatan	Kls	B	K	+/-
Analisa Monobatik, Evaluasi dan Pelaporan Pengeloa, Monitoring dan Evaluasi	7	0	1	1
	6	0	1	1



Arabela, 27 Mei 2019  
BUPATI SOLOK,  
GUSMAI, SE.MM

**PETA JABATAN DI LINGKUNGAN UNIT KERJA BADAN KEUANGAN DAERAH  
PEMERINTAH KABUPATEN SOLOK**

**KEPALA**  
(Kelas 14)

<b>KELOMPOK JABATAN FUNGSIONAL</b>				
Jabatan	Kls	B	K	+ / -
Madya	0	0	0	0
Muda	0	0	0	0
Permana	0	0	0	0

**SEKRETARIS**  
(Kelas 13)

<b>KASUBAG. KEUANGAN</b> (Kelas 9)				
Jabatan	Kls	B	K	+ / -
Bendahara	7	7	2	-5
Pengadministrasi Keuangan	5	1	0	-1
Pengolah Data Kebijakan Hibah Daerah	6	0	1	1

<b>KASUBAG. UMUM &amp; KEPENGAWALAN</b> (Kelas 9)				
Jabatan	Kls	B	K	+ / -
Pengadministrasi Perawatan	5	0	1	1
Pengelola Pemeliharaan Barang Milik	6	1	1	0
Pengadministrasian Kppegawalan	5	0	2	2
Pengemudi	3	0	7	7
Ajudan	5	1	0	-1
Pramu	3	0	3	3

<b>KASUBAG. PERENCANAAN, MONITORING, EVALUASI DAN PELAPORAN</b> (Kelas 9)				
Jabatan	Kls	B	K	+ / -
Pengelola Program dan Laporan	6	1	1	
Analisa Perencanaan, Evaluasi dan Pelaporan	7	0	2	

**KABID PENGELOLAAN PENDAPATAN DAERAH**  
(Kelas 12)

<b>UNIBID. PENYUSUNAN ANGGARAN DAERAH</b>				
<b>(KELAS 9)</b>				
Jabatan	Kls	B	K	+ / -
Data dan Informas	7	0	2	2
Pengolah Data	6	1	2	1

<b>KASUBID. PENDAFTARAN DAN PENETAPAN PAJAK</b> (Kelas 9)				
Jabatan	Kls	B	K	+ / -
Pengolah Data Kebijakan Pajak	6	2	2	0

**KABID PERBEDAHAARAN KEUANGAN DAERAH**  
(Kelas 13)

<b>KASUBID. PENGELOLA KAS DAERAH</b> (Kelas 9)				
Jabatan	Kls	B	K	+ / -
Pengolah Data Laporan Kas	6	1	1	0
Pengolah Data Dukungan Pengurusan	6	0	1	1
Pengolah Data Kebijakan Inventasi	6	0	1	1
Pengolah Data Laporan Transfer Daerah	6	0	1	1
Pengolah Data Konsolidasi Laporan Keuangan Rakering Pemerintah	6	0	1	1

**KABID PENGELOLAAN BARANG MILIK DAERAH**  
(Kelas 13)

<b>KASUBID. INVENTARISASI DAN PENETAPAN STATUS BARANG MILIK DAERAH</b> (Kelas 9)				
Jabatan	Kls	B	K	+ / -
Pengadministrasian Barang Milik Daerah	5	1	4	3

**KABID AKUNTANSI DAN PELAPORAN**  
(Kelas 11)

<b>KASUBID. AKUNTANSI PENERIMAAN</b> (Kelas 9)				
Jabatan	Kls	B	K	+ / -
Pengolah Data Laporan Realisasi Neraca	6	0	1	1
Pengolah Data Konsolidasi Laporan Keuangan Rakering Pemerintah	6	0	1	1
Pengolah Data Laporan Neraca	6	0	1	1

**PETA JABATAN DI LINGKUNGAN UNIT KERJA BADAN KEUANGAN DAERAH  
PEMERINTAH KABUPATEN SOLOK**

<b>KASUBID. ANALISA, VERIFIKASI DAN EVALUASI ANGGARAN</b>						
<b>(KELAS 9)</b>						
Jabatan	Kls	B	K	K	+/	-
Analisa Data dan Informasi	7	0	2	2	2	
Pengolah Data	6	1	2	2	1	

<b>KASUBID. INFORMASI KEUANGAN DAERAH</b>						
<b>(KELAS 9)</b>						
Jabatan	Kls	B	K	K	+/	-
Analisa Data dan Informasi	7	0	2	2	2	
Pengolah Data	6	1	2	2	1	

<b>KASUBID. PENAGIHAN</b>						
<b>(KELAS 8)</b>						
Jabatan	Kls	B	K	K	+/	-
Pengolah Data Penagihan Pajak	6	6	4	4	-2	

<b>KASUBID. PEMBUKUAN DAN PELAPORAN</b>						
<b>(KELAS 8)</b>						
Jabatan	Kls	B	K	K	+/	-
Pengolah Data Pemertarikan Pajak	6	2	2	2	0	

<b>KASUBID. BIDANG BELANJA LANGSUNG</b>						
<b>(KELAS 9)</b>						
Jabatan	Kls	B	K	K	+/	-
Pengolah Data Administrasi Pemertarikan	6	0	3	3	3	
Pengolah Data Laporan Realisasi Anggaran	6	2	3	3	1	

<b>KASUBID. BELANJA TIDAK LANGSUNG</b>						
<b>(KELAS 9)</b>						
Jabatan	Kls	B	K	K	+/	-
Pengolah Data Kebijakan Pengelolaan Keuangan BIU	6	0	3	3	3	
Pengolah Gaji	6	3	2	2	-1	

<b>KASUBID. PENDAYAGUJARAN BARANG MILIK DAERAH</b>						
<b>(KELAS 9)</b>						
Jabatan	Kls	B	K	K	+/	-
Pengolah Data Barang Milik Daerah	6	1	2	2	1	

<b>KASUBID. AKUNTANSI BARANG MILIK DAERAH</b>						
<b>(KELAS 9)</b>						
Jabatan	Kls	B	K	K	+/	-
Pertaksanaan Barang Milik Daerah	7	1	3	3	2	

<b>KASUBID. AKUNTANSI PENGELUARAN</b>						
<b>(KELAS 9)</b>						
Jabatan	Kls	B	B			
Pengolah Pelaporan Realisasi Belanja SKPD	6	0				
Pengolah Data Bagian Akun Standar	6	0				

<b>KASUBID. AKUNTANSI DAN PELAPORAN</b>						
<b>(KELAS 9)</b>						
Jabatan	Kls	B	B			
Pengolah Data Laporan Pertanggungjawaban Bendahara	6	0				
Pengolah Data Laporan Pertanggungjawaban Bendahara	6	1				
Pengolah Pelaporan Realisasi Belanja	6	0				



Arsusaka, 27 Mei 2019  
 BUPATI SOLOK,  
 GUSMAL, SE.MM



**PETA JABATAN SEKRETARIAT DEWAN PERWAKILAN RAKYAT DAERAH  
KABUPATEN SOLOK**

SEKRETARIAS DPRD

Kepala Bagian Urusan

Kepala Bagian Subbag dan Perundangan

Kepala Bagian Anggaran

Kepala Sub Bagian Tata Usaha

Kepala Sub Bagian Pembastaban Peraturan Perundang-Undangan

Kepala Sub Bagian Pembastaban Anggaran

Jabatan	Kelas	B	K	+/-
Pengadministrasi Umum		1	11	-10
Pengelola Kepegawaian		0	1	-1
Pengadministrasi Perawatan		0	1	-1
Pengadministrasi Kepegawaian		0	1	-1
Prumata Keawangan		0	1	-1
		1	15	-14

Kepala Sub Bagian Urusan dan Perundangan				
Jabatan	Kelas	B	K	+/-
Pengemudi		4	8	-4
Pengelola Barang		1	1	0
Pengurus Barang		5	10	-5

Kepala Sub Bagian Perencanaan, Keuangan dan Pelaporan				
Jabatan	Kelas	B	K	+/-

Kelompok Jabatan Fungsional				
Jabatan	Kelas	B	K	+/-

Jabatan	Kelas	B	K	+/-
REGISTRASI INFORMASI PRODUK RUMAH		0	1	-1

Kepala Sub Bagian Perundangan dan Risiko				
Jabatan	Kelas	B	K	+/-
NOTULIS RAPAT		0	4	-4
PERVISOR RISIKO		0	1	-1
		0	5	-5

Kepala Sub Bagian Protokol dan Publikasi				
Jabatan	Kelas	B	K	+/-
AJUDAN		0	1	-1
ANALIS HUMAS DAN PROTOKOL		0	1	-1
PETUGAS PROTOKOL		0	1	-1
		0	3	-3

Jabatan	Kelas	B	K	+/-
Pengadministrasi Anggaran		0	1	-1
Pengadministrasi Peruntukan		1	4	-4
Pengadministrasi Pengawasan		1	6	-4

Kepala Sub Bagian Pengawasan dan Evaluasi Anggaran				
Jabatan	Kelas	B	K	+/-
Pengadministrasi Peruntukan		1	2	-1

Kepala Sub Bagian Fasilitas Aspirasi DPRD				
Jabatan	Kelas	B	K	+/-
Pengadministrasi Peruntukan		1	2	-1

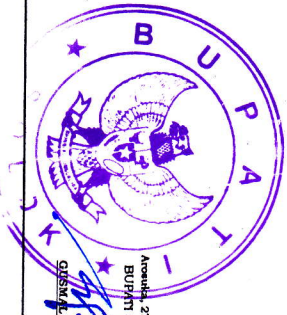

Atas ini, 27 Mei 2019  
 BUPATI SOLOK,  
 GUSMIL SEJAK

PETA JABATAN DI LINGKUNGAN KOMUNIKASI DAN INFORMATIKA  
PEMERINTAH KABUPATEN SOLOK

JIT				
Jabatan	Ka	B	K	+/-

KEPALA  
KELAS 19

SEKRETARIS  
KELAS 12

KASUBKA PEMERINTAHAN DAN KEMUNGKINAN				
(KELAS 9)				
Jabatan	Ka	B	K	+/-
Teknik Program	7	1	1	0
Perencanaan Anggaran	6	1	1	0
Pengelola Akuntansi	7	3	2	-1
Sandibhara				

KASUBKA UMUM DAN KEMUNGKINAN				
(KELAS 9)				
Jabatan	Ka	B	K	+/-
Operator Komputer	5	1	1	0
Pengadministrasian	5	1	1	0
Uji Perangkat Lunak	6	1	1	0
Pengelola Keperawatan	3	2	2	0
Pengemudi	3	1	1	0
Pengajar Kantor	3	1	1	0

KASUB STATIS DAN  
TELEKOMUNIKASI

(KELAS 11)

KASI PEROVYAKAN DAN KEMUNGKINAN KOMUNIKASI DAN INFORMATIKA				
(KELAS 9)				
Jabatan	Ka	B	K	+/-
Perencanaan	7	1	1	0
Sarana Teles	7	1	1	0
Perencanaan Teknologi Informasi	7	1	1	0
Perencanaan Telekomunikasi	7	1	1	0

KASI APLIKASI				
(KELAS 9)				
Jabatan	Ka	B	K	+/-
Analisis Sistem Informasi	7	1	1	0
Pengelola Data Base	7	1	1	0
Pengelola Sistem Informasi	7	1	1	0
Pengelola Informasi TI	7	1	1	0
Pengelola Sistem dan Aplikasi	7	1	1	0
Pengelola Situs/ Web	7	1	1	0

KASI INFORMASI DAN PERTYAKAN				
(KELAS 9)				
Jabatan	Ka	B	K	+/-
Analisis Berita	7	1	1	0
Analisis Controller Source	7	1	1	0
Analisis Dokumentasi	7	1	1	0
Kesehatan dan Perlindungan	7	1	1	0
Analisis Konten Media	7	1	1	0
Analisis Nonfisik	7	1	1	0
Koordinator Sistem Informasi Distribusi	6	1	1	0
Operator Komputer Grafis	5	1	1	0
Operator komunikasi	5	1	1	0
Operator Radio	5	1	1	0
Operator Pemrograman Multimedia dan SMS	3	1	1	0
Pengumpul Media	6	1	1	0
Pengelola TV dan Radio	7	1	1	0
Pemantauan Grafis	7	1	1	0

KASI POS, TELEKOMUNIKASI DAN PESANJARAN				
(KELAS 9)				
Jabatan	Ka	B	K	+/-
Operator Sani dan Telekomunikasi	6	1	1	0
Pengelola Dana	6	1	1	0

KASI PENGEMBANGAN E-GOVERNMENT				
(KELAS 9)				
Jabatan	Ka	B	K	+/-
Pengelola TI	6	1	1	0
Teknik Adu Elektronik dan Komunikasi	7	1	1	0
Pemrograman Grafis	7	1	1	0
Teknik Jaringan Internet	7	1	1	0

PETA JABATAN DINAS PEKERJAAN UMUM DAN PENATAAN RUANG

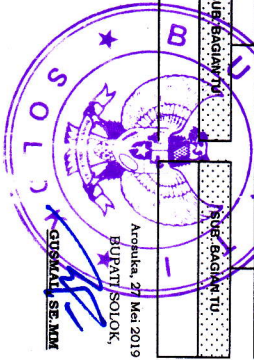
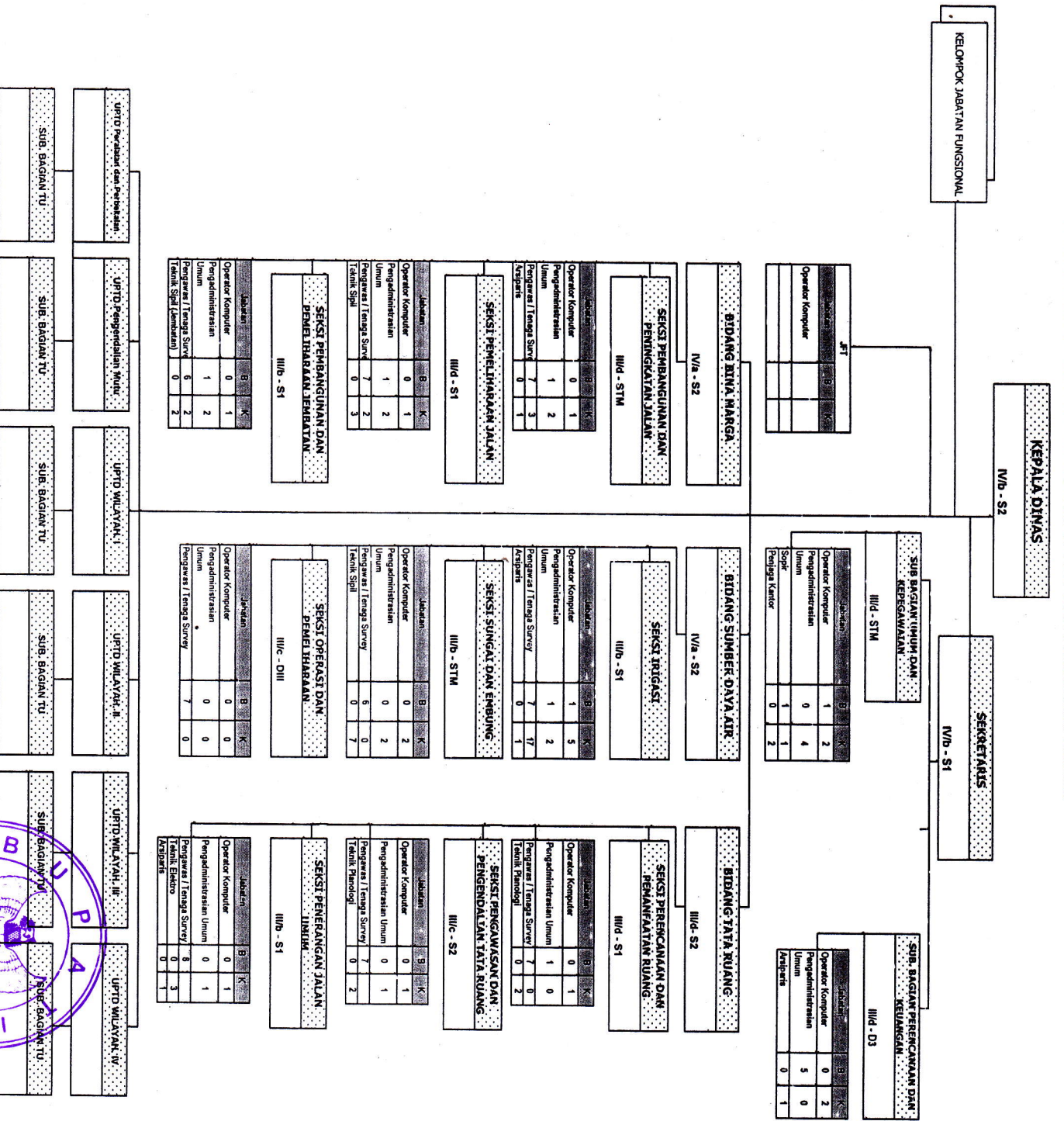

PETA JABATAN INSPEKTORAT DAERAH

KERUANGAN PEGAWAI			
IV/1	-	III/D	7
IV/2	-	III/C	14
IV/3	-	III/B	5
IV/4	-	III/A	3
IV/5	-	II/a	1
IV/6	-		
			42

42 ORANG TERDIRI DARI			
Es.I :	-	Es.III :	5
Es.II :	1	JFT :	25
		JFU :	9
			9

**Inspektur**  
HERMANTIAS, N, SH  
IV/c - SI

**Sekretaris**  
ANITA DEWI, S.P.  
III/d - SI

- Beban Kerja**
- Renja dan Laku Unit Organisasi
  - Pertimbangan Teknis Kepala BKN Kepada Menpan RB tentang Penambahan CPNS Pusat dan Daerah
  - Rekomendasi Perencanaan Pengembangan Pegawai
  - Rekomendasi Perencanaan Pengembangan Kompetensi Pegawai
  - Bimbingan Teknis Penyusunan Formasi PNS Pusat dan Daerah
  - Monitoring dan Evaluasi Perencanaan Pegawai

**Jabatan Fungsional Tertentu**

Jabatan	B	K
Auditor	36	17
PZPD	16	9
Aspirans	2	2

**Jabatan**

Jabatan	B	K
Operator Komputer	1	1
Bendahara	1	0
Pengelola Gaji	1	0
Pembantu Bendahara Pengeluaran	1	1

**Jabatan**

Jabatan	B	K
Pengelola Barang Milik Daerah	1	0
Operator Komputer	2	1
Pengadministrasi umum	2	0
Pengemudi	3	3
Penjaga kantor	1	1

**Jabatan**

Jabatan	B	K
Operator komputer	1	1
Peng. Data Temuan Pengawasan	4	3

**Inspektur Pembantu I**  
SYAFRIZAL SAIDINA, SH  
IV/b - S.1

**Inspektur Pembantu II**  
I. MAIMUNAH HASBIJUAN  
IV/a - S.1

**Inspektur Pembantu III**  
MUSLIM, S.Sos, MM  
IV/a - S.2

**Inspektur Pembantu IV**  
SUDINMAN, A, S.Pd, MM  
IV/b - S.2

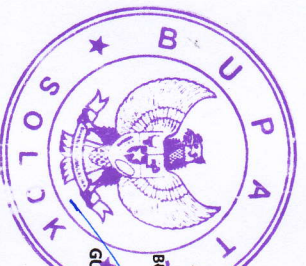

Arosika, 27 Mei 2019  
BUPATI SOLOK,  
GUSMAL, BE, MM

**PETA JABATAN DINAS PERUMAHAN RAKYAT, KAWASAN PERMUKIMAN DAN PERTANAHAN KABUPATEN SOLOK TAHUN 2017**

KEPALA DINAS  
IV/b-S2

SEKRETARIS  
III/d-S1

KASUBAG UMUM DAN KEPEGAWAIAN  
III/d-S2

Jabatan	B	K
Operator komputer		
Pengadministrasi Umum	1	1
Pengelola Pemanfaatan Barang Milik Daerah	1	1
Pengemudi	1	1

KASUBAG PERENCANAAN DAN KEUANGAN  
III/b-S1

Jabatan	B	K
Operator komputer	1	1
Bendahara Pengeluaran	1	1
Bendahara Pengeluaran Pembantu	1	1
Pengelola Gaji	1	1

KABID PERUMAHAN  
IV/b-S2

KABID KAWASAN PERMUKIMAN  
IV/o-S1

KABID ADMINISTRASI PERTANAHAN  
IV/a-S2

INVAKSI DAN BANGUNAN DAN LINGKUNGAN  
III/d-DIII

Jabatan	B	K
Perencana Bangunan Gedung dan Perumukan	2	2
Analisis Konservasi Kawasan	1	1
Perencana dan Pengawas Teknis Kawasan	2	2
Analisis Penataan Kawasan	2	2

SEKSI PERUMAHAN  
III/b-S1

Jabatan	B	K
Analisis Perumahan	1	1
Pendatah Bangunan Gedung dan Perumahan	2	2
Perencana dan Pengawas Teknis Bangunan dan Kawasan	2	2

SEKSI JASA KONSTRUKSI  
III/d-S1

Jabatan	B	K
Analisis Bangunan dan Perumahan	2	2
Pengedn. Umum		

SEKSI PENYEHATAN LINGKUNGAN  
III/c-S1

Jabatan	B	K
Penata Penyehatan Lingkungan Perumahan	1	1
Analisis Optimasi, rehabilitasi dan konservasi Lahan	1	1
Pengawas fisik Perumahan	2	2

SEKSI PENYEDIAAN AIR MINUM  
III/c-S1

Jabatan	B	K
Operator komputer		
Pengedn. Umum		
Perencana dan Pengawas Teknis		

SEKSI PROSARANA DAN SARANA UMUM  
III/c-STM

Jabatan	B	K
Operator komputer		
Pengedn. Umum		
Perencana dan Pengawas Teknis		

SEKSI PENYEDIAAN DAN PENYELESAIAN MASALAH TANAH  
IV/a-S2

Jabatan	B	K
Operator komputer		
Pengedn. Umum		

SEKSI PENYEDIAAN TANAH PERMUKIMAN DAERAH  
IV/a-S1

Jabatan	B	K
Operator komputer		
Pengedn. Umum		

SEKSI PENYEDIAAN TANAH  
III/d-S1

Jabatan	B	K
Operator komputer		
Pengedn. Umum		

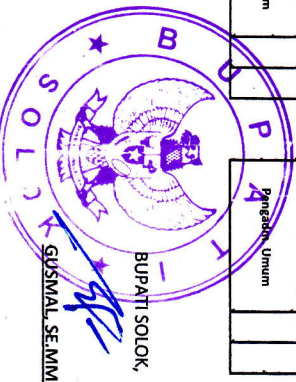

PETA JABATAN KECAMATAN GUNUNG TALANG  
BERDASARKAN HASIL ANALISIS JABATAN TAHUN 2017

